SA1NSEL

# ORGANIGRAMA SEPTIEMBRE 2025

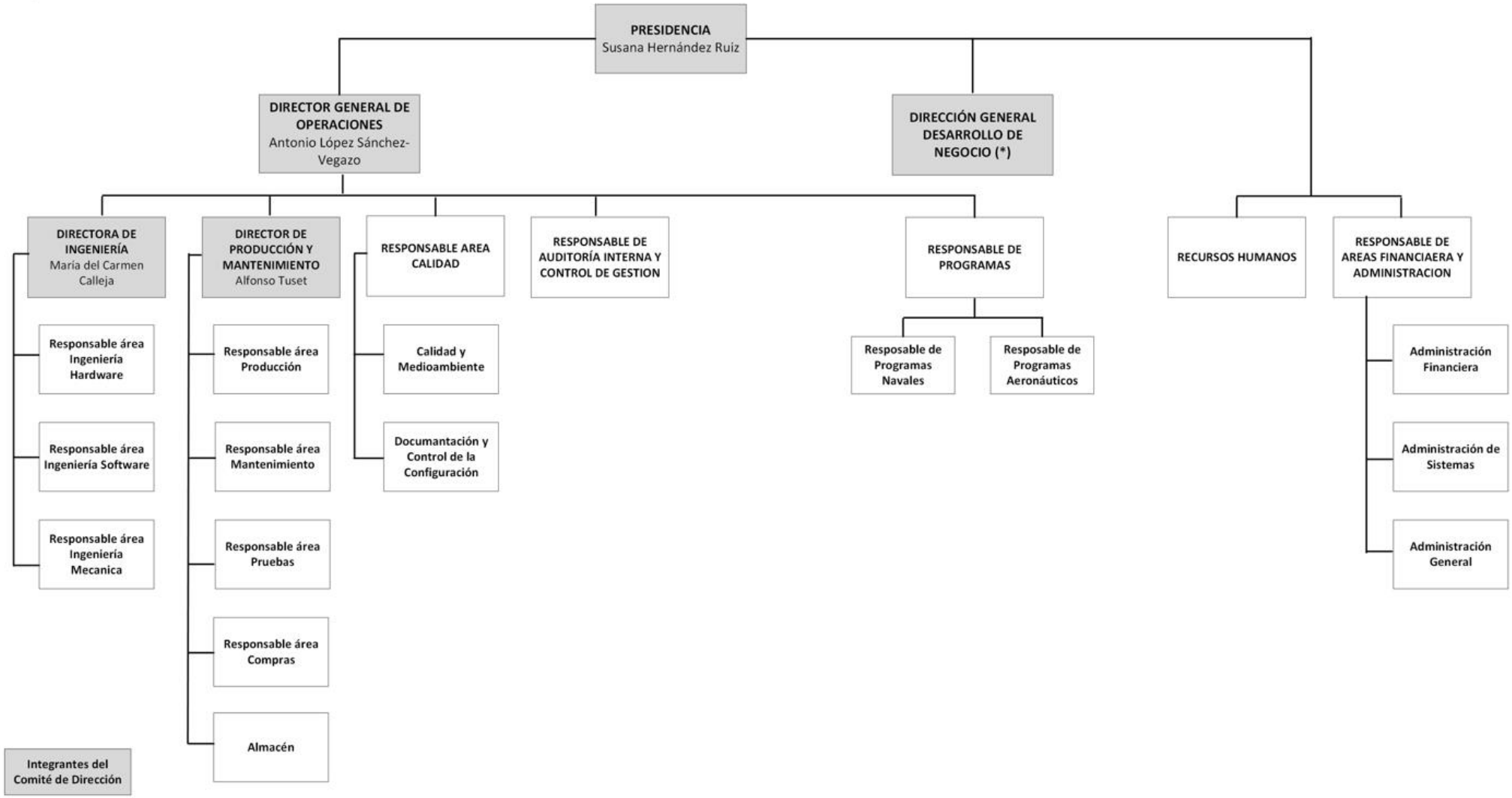

**COMITÉ DE DIRECCIÓN DE SAINSEL SISTEMAS NAVALES, S.A.U., S.M.E.**

**Susana Hernández Ruiz**

Nacida en Murcia en 1976

**Presidenta de Sainsel Sistemas Navales, S.A.U, S.M.E. (desde Octubre 2020)**

*Experiencia Profesional:*

2000-2007: Miembro del Grupo Socialista en la Junta Municipal de Espinardo

2011-2019: Concejala del Grupo Socialista en el Ayuntamiento de Murcia

Durante este periodo en el ayuntamiento de Murcia, fue miembro de:

- Mesa de contratación.
- Comisión Especial de Vigilancia de Contrataciones
- Comisión de Infraestructuras, Hacienda y Asuntos Generales
- Comisión de Urbanismo y Medio Ambiente

2017-2019: Portavoz del Grupo Socialista en el Ayuntamiento de Murcia.

Miembro del consejo de Administración de Murcia Alta Velocidad S.A.

28 Abril 2019 – 2 Diciembre 2019 Senadora del Grupo Parlamentario Socialista.

En esta etapa formó parte de la Delegación Española en la Asamblea de la Unión Interparlamentario (UIP) que tuvieron lugar en Paraguay y Serbia.

2004-2011: Técnico Especialista en Oncología Radioterápica

2011-2020: Enfermera de Quirófano

*Formación académica y otros datos de interés:*

- Máster Universitario en Dirección en la Gestión Pública por la Universidad Internacional de La Rioja
- XVL Curso de Defensa Nacional impartido por el CESEDEN.
- Diplomada Universitaria en Enfermería.
- Técnico Superior en Oncología Radioterápica.

09/09/2025

SAINSEL

**Antonio López Sánchez-Vegazo**

Nacido en Ávila en 1982

**Director General de Sainsel Sistemas Navales, S.A.U., S.M.E. (desde Mayo 2021)**

*Experiencia Profesional:*

Ingeniero de Administración de Sistemas en Utelisys B.V., Amsterdam (Netherlands) (2007-2008); Ingeniero de Diseño y Desarrollo de Sistemas en Sainsel (2008-2009); Jefe de Proyecto de Monitores Rugerizados para Airbus DS en Sainsel (2009-2010); Responsable Comercial (2010-2013); Jefe de Programa responsable del sector Aeronáutico (2013-2019) Director Comercial de Sainsel desde 2020. Director General de Sainsel desde mayo de 2021

*Formación académica y otros datos de interés:*

- Master en Administración y Dirección de Empresas. Instituto de Empresa (IE) Business School.
- Ingeniero de Telecomunicación. Universidad Europea de Madrid.

09/09/2025

| | |
|---|---|
| | **Alfonso Tuset Mata** |
| | Nacido en Granada en 1980 |
| | **Director de Producción y Mantenimiento de Sainsel (desde 2021)** |

*Experiencia Profesional:*

Ingeniero de Desarrollo SW de Getronics en el Ministerio de Educación y Ciencia (2003 – 2005); Ingeniero de Diseño y Desarrollo de Sistemas de Navegación WECDIS en Sainsel (2007-2009); Jefe de Proyecto de Puentes de Gobierno para la Armada Española (2009-2013); Jefe de Programa responsable del área de Mantenimiento (2013-2021); Director de Producción y Mantenimiento de Sainsel desde 2021.

*Formación académica y otros datos de interés:*

- Ingeniero Técnico en Informática de Sistemas por la Universidad de Granada.
- Master en Gestión Integral de las TI por la Universidad Europea de Madrid.

09/09/2025

SA1NSEL

| | |
|---|---|
| | **María del Carmen Calleja López** |
| | Nacida en Madrid en 1983 |
| | **Directora de Ingeniería (desde 2025)** |

*Experiencia Profesional:*

Responsable Área Ingeniería Software en Sainsel (2022-2025); Responsable técnico prototipo INS en Sainsel (2022); Responsable técnico Foro Guarda Costas Telefónica en Sainsel (2021); Responsable técnico MINERVA Corvetas AVT-2200 (2021-2022); Ingeniera Desarrollo Software en Sainsel (2018-2021); Ingeniera Desarrollo Software en Indra Software Labs (2010-2018).

*Formación académica y otros datos de interés:*

- Ingeniería Técnica Informática Gestión, por la Universidad Carlos III, Madrid.
- Ingeniera Informática, por la Universidad Carlos III, Madrid.
- MBA en Administración de Empresas, EAE Business School, Madrid.